

Unterstützung bei der Kursplanung

Kontrollversand des Programmheftes

Sofort während der Planung kann ein Kontrollausdruck (in PDF oder als Word-Datei) an den Dozenten gesandt werden – für einen Kurs, für alle Kurse des Dozenten bzw. an alle Dozenten z. B. eines Fachbereichs.

Check der Kursdaten

Sind alle Eingaben für das Programmheft gemacht? Diese Frage lässt sich über den Check der Kursdaten beantworten. Hier wird geprüft, ob alle wichtigen Eingaben für die Kursplanung und das Programmheft gemacht wurden.

Check der Kursdaten für 251 Kurse (Prüfungen: 2517 erfolgreich, 456 mit Warnung, 436 mit möglichem Problem)

	Dozent	Lehrer freigelegt	Personaleintragung entspricht der Herkunftsangabe	Lehrerangaben	Semestereinstufung	Kursort	Außenstelle	Veranstaltungsort	Fachbereich
161-1501	✓	✓	✓	✗	✓	⚠	⚠	✓	✓
161-1502	✓	✓	✓	✗	✓	⚠	⚠	✓	✓
161-1503	✓	✓	✓	✗	✓	⚠	⚠	✓	✓
161-1504	✓	✓	✓	✗	✓	✓	✓	✓	✓
161-1505	✓	✓	✓	✗	✓	✓	✓	✓	✓
161-1701	✓	✓	✓	✗	✓	✓	✓	✓	✓
161-1801	✓	✓	✓	✗	✓	⚠	⚠	✓	✓
161-1902	✓	✓	✓	✗	✓	✓	✓	✓	✓
161-2001	✓	✗	✓	✗	✓	✓	⚠	✓	✓
161-2101	✓	✓	✓	✗	✓	✓	⚠	✓	✓
161-2202	✓	✓	✓	✗	✓	✓	⚠	✓	✓
161-2203	✓	✓	✓	✗	✓	✓	⚠	✓	✓

Planungsschritte zum Kurs

Damit kann der Fortgang der Planung eines neu angelegten Kurses nachvollzogen und kontrolliert werden. Es kann individuell eine Vielzahl an Planungsschritten definiert werden, die dann der einzelne Planende bestätigen kann.

Rechtschreibprüfung

Mit nur einem Klick kann während der Kursplanung eine Rechtschreibprüfung durchgeführt werden. So vermeidet man bereits im Vorfeld "lästige" Rechtschreibfehler.

Besondere Funktionen für InDesign

Erstellung eines Stichwortverzeichnisses

Bei der Erstellung des Stichwortverzeichnisses werden die Stichworte, die im Kursstamm gepflegt wurden, als Index-Marken an InDesign übergeben. Damit kann automatisch das Stichwortverzeichnis inklusive der Pflege der Seitenzahlen generiert werden.

Erstellung eines Inhaltsverzeichnisses

Durch Formatvorlagen in InDesign kann automatisch ein ansprechendes Inhaltsverzeichnis erzeugt werden. Selbstverständlich werden die Seitenzahlen automatisch generiert.

Erstellung einer Dozentenübersicht

Eine alphabetische Übersicht Ihrer Dozenten mit einer Angabe der von ihnen gehaltenen Kurse kann automatisch erstellt werden.

Weiterführende Links

<http://www.kufer.de/Programmheft.htm> |

Allgemeine Informationen zum Programmheft

<http://www.kufer.de/IndividuellesProgrammheft.htm> |

Details zur individuellen Programmheft-Routine

http://www.kufer.de/Programmheft_InDesign.htm |

Details zur direkten Integration in InDesign



Kufer Software Konzeption
Anton Kufer
Loisachstraße 4
D - 84453 Mühldorf

Telefon +49 8631 18599-0
Telefax +49 8631 18599-99
info@kufer.de
www.kufer.de

KuferSQL

Erstellung von Printmedien

KuferSQL unterstützt alle Ausgaben und Formate, die für ein erfolgreiches Marketing im Print-Bereich erforderlich sind. Es können unterschiedliche Ausgaben wie Flyer, Broschüren, Programmhefte, etc. in KuferSQL integriert werden. Durch die Vielfalt dieser Ausgaben können Sie zielgruppenorientiert Ihre Teilnehmer informieren und flexibel Ihr Kursangebot bewerben.

Der Produktionsprozess wird durch die enge Verknüpfung mit den Verwaltungs- und Kursdaten auf ein Minimum reduziert. Es ergeben sich Synergieeffekte auf Grundlage der gleichen Datenbasis im Web- und Print-Bereich (Single-Source-Publishing).

Funktionen im Überblick

- ➔ Optimale Unterstützung des Produktionsprozesses
- ➔ Direkte Kontrolle der Ausgabe per Klick
- ➔ Kontrollversand an den Dozenten
- ➔ Regelbasierende Aufbereitung von Daten
- ➔ Grafisch anspruchsvolle Ausgaben automatisch aufbereitet

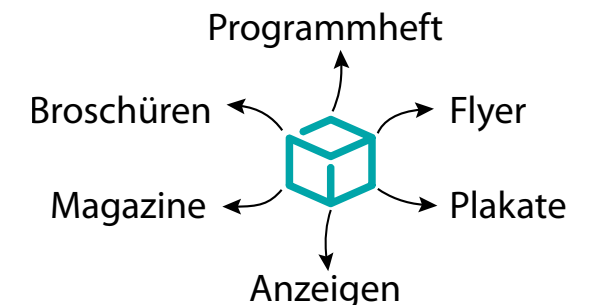

Printmedien nach Ihren Vorgaben

Die Routine für die Programmhefterstellung bereitet Ihre Kursdaten mit Ihrer individuellen Gestaltung für Ihr Programmheft auf. Dabei können unterschiedliche Programmheftarten wie z. B. Broschüren, Flyer oder Plakate erstellt werden.

Das Layout und die Formatierungen werden nach Ihren Wünschen speziell für Sie programmiert, wobei jedes beliebige Feld in KuferSQL ausgelesen und entsprechend Ihrer Vorgaben im Layout platziert werden kann.

Die Funktionen:

- ➔ Druckfertige Aufbereitung und direkte Integration in Word oder InDesign
- ➔ Automatische Generierung eines Stichwortverzeichnisses und eines Inhaltsverzeichnisses
- ➔ Dozentenübersicht mit deren Kursen
- ➔ Kontrollansicht während der Kursplanung
- ➔ Kontrollversand (per PDF oder per Word) an Ihre Dozenten
- ➔ Platzierungen von grafischen Elementen (Icons, Fotos etc.)
- ➔ Ausgabe von Vorspann, Nachspann und kursbezogenen Kopf- und Fußzeilen

Ihre Vorteile durch die Programmhefterstellung mit KuferSQL:

- ➔ Einheitliches Erscheinungsbild (»Corporate Design«)
- ➔ **Dauerhafte Einsparung von Satzkosten in jedem Semester**
- ➔ Keine Doppel-Erfassung von Daten
- ➔ Kein gegenseitiges Vergleichen verschiedener Datenbestände auf Korrektheit
- ➔ Nur einmalige Korrektur von Eingabe-Fehlern
- ➔ Ausgefeilte Checkroutinen für die Stimmigkeit Ihrer Daten
- ➔ Übernahme von konsistenten Daten für die Folgejahre
- ➔ Der Preis ist unabhängig von der Anzahl der Arbeitsplätze

Kursplanung direkt in KuferSQL

Alle erforderlichen Daten für Ihre Kurse bzw. Ihr Programmheft lassen sich in einem zentralen Eingabebildschirm im Kursstamm eintragen und hinterlegen.

Neben Angaben wie „Vorspann“ oder „Nachspann“ gibt es in diesem Bildschirm spezielle Eingabefelder für Detailangaben wie z. B. "Eintritt frei", was anstelle einer Kursgebühr von 0,00 € ausgegeben wird.

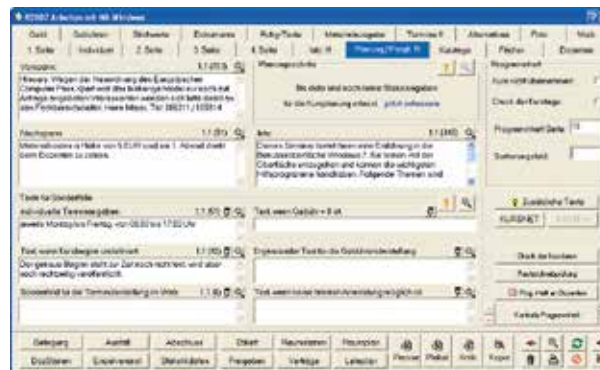

In dieser Erfassungsmaske sind auch alle Routinen für einen Check Ihrer Kursdaten auf Korrektheit, für eine Rechtschreibprüfung, für Ihre Vorab-Kontrolle und für einen Kontrollversand an Ihre Dozenten integriert.

Formatieren mit einem Word-Makro

Mit dem Word-Makro wird Ihr Kurs bereits während der Planung korrekt formatiert angezeigt und kann zur Kontrolle an Ihre Dozenten gesandt werden. Dabei werden die mit Ihnen und mit Ihrer Druckerei vereinbarten Steuersequenzen aus dem übergebenen Text durch das Makro automatisch in Ihre gewünschten Formatierungen (Schriftart, Schriftgröße, Tabulatoren, Seitenränder, Spaltensatz usw.) umgewandelt.

InDesign direkt integrieren



Mit der Anbindung an InDesign können Ihre Kursdaten direkt nach InDesign übergeben werden, inklusive richtiger Formatierung, Spaltenanordnung, Kopf- und Fußzeilen etc., und sind damit in InDesign fertig für Ihre Druckerei aufbereitet.

Beim automatisch umzusetzenden Layout sind Ihnen keine Grenzen gesetzt, das bedeutet, dass vom Dozentenbild bis zur letzten Index-Marke alles möglich ist. Die Kursdaten platzieren wir entsprechend Ihren Vorstellungen und Wünschen. Bei Bedarf ist die erstellte Datei manuell noch überarbeitbar.

Zusätzlich ist eine Erzeugung von grafischen Elementen, z. B. ein Grafiksymbol für einen neuen Kurs, den Sie im Angebot haben, für InDesign möglich. Selbstverständlich kann der komplette Funktionsumfang von InDesign auf die automatisch erzeugte Datei angewendet werden.

